ARMA DI TAGGIA A MENO DI 100 MT DAL MARE

Appartamento di ampia metratura VISTA MARE TOTALE , in contesto tranquillo e silenzioso DI UNA PALAZZINA DI SOLI 4 ALLOGGI, ristrutturata anche nelle parti comuni, senza spese condominiali - a pochi passi dalle spiagge. Ideale anche come prima casa, l'immobile si presenta completamente ristrutturato a nuovo con due camere da letto ampie ed una cameretta come cabina armadi o svago, soggiorno, cucinotto abitabile, doppi servizi e balconi con vista mare.
Riscaldamento autonomo Cantina.
Comodissimo al mare ed al centro con strada pedonale in 5 minuti all'immobile si può accedere da due vie, comodissimo per tutti gli spostamenti.

# Per informazioni
# pigi.tutolo@virgilio.it

idealista

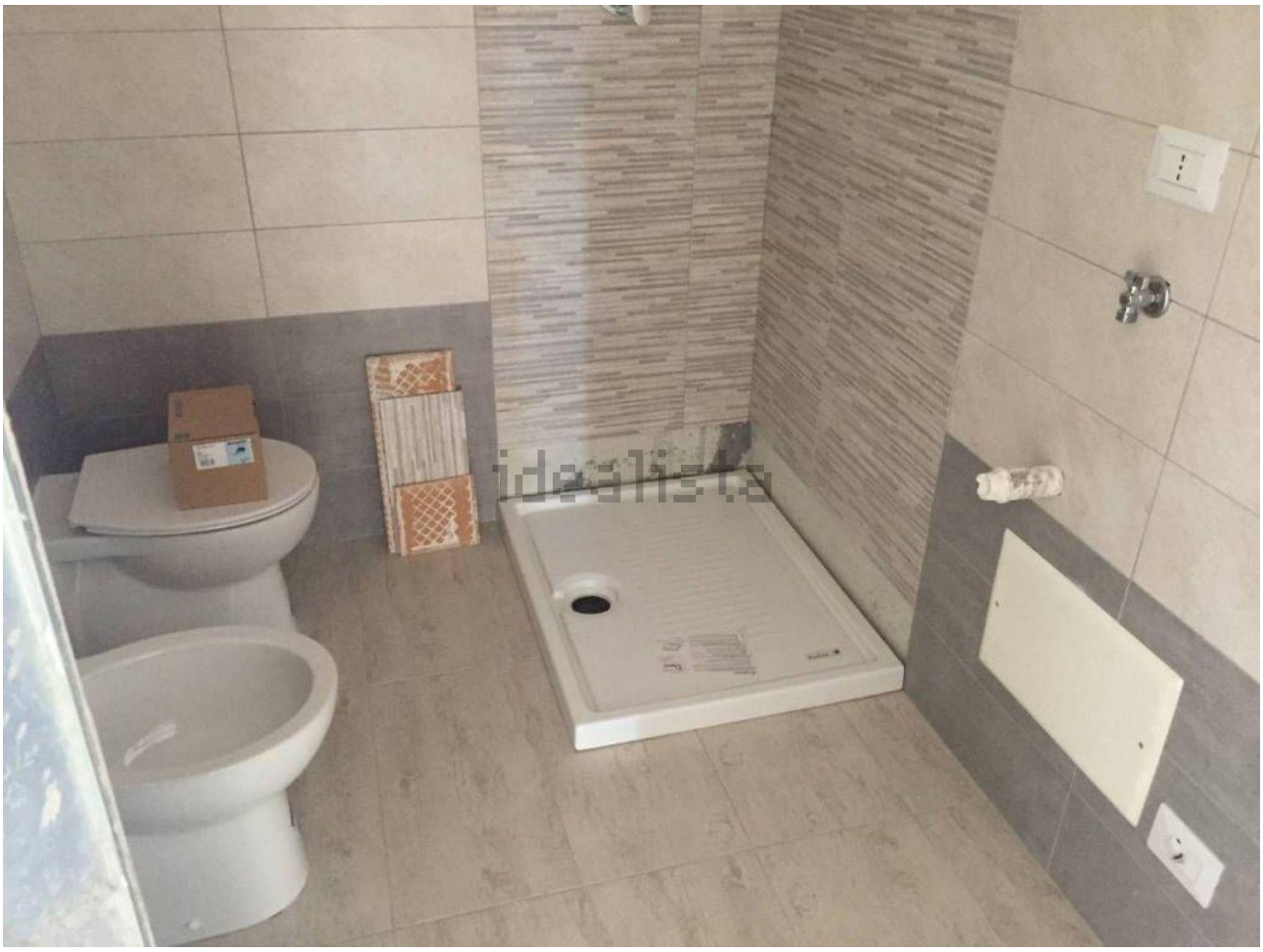
idealista

idealista

idealista

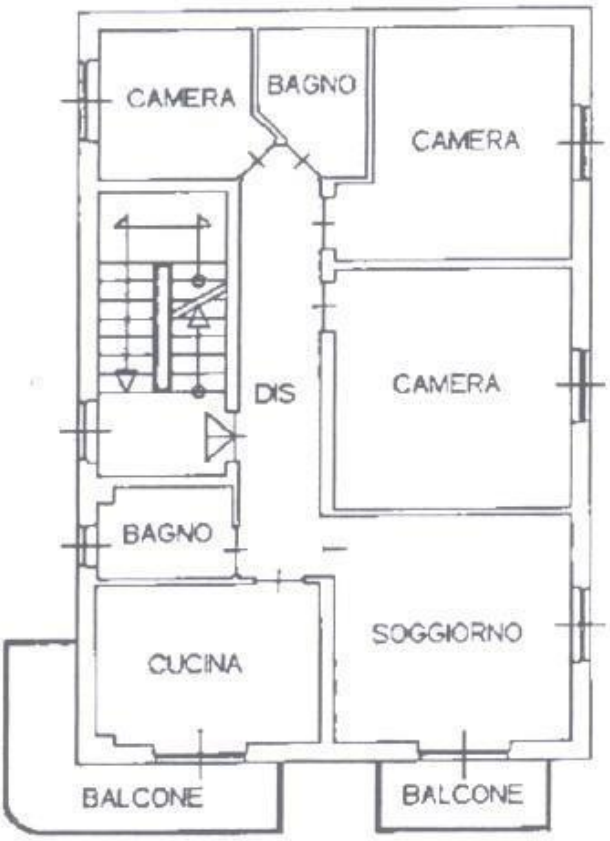
CAMERA
BAGNO
CAMERA
DIS
CAMERA
BAGNO
CUCINA
SOGGIORNO
BALCONE
BALCONE